ALSH Commune de St Jacques sur Darnétal

Vacances d'été du 10 Juillet au 29 Août 2023

Le show des super-héros

I) Date / Animateurs / Thème

a) Période

L'ALSH de la période d'été s'est déroulé du Lundi 10 Juillet au Mardi 29 Août 2023.

b) Animation et direction

Il a été organisé par une équipe d'animation composée de 2 directrices et de 11 animateurs dont 1 stagiaire

- AUZOU Marlène, titulaire du BAFA + BAFD
- BENARD Audrey, titulaire d'un cap petite enfance
- DEVIS Camille, non diplômé
- DESOMBRE Thomas, non diplômé
- DUHAMEL Lucas, titulaire du BAFA
- HAUTEKIET Mélodie, titulaire du BAFA et du BAFA
- LANNEAU Amélie, titulaire du BAFA
- LOCHON Emilie, titulaire du BAFA
- LOZET Anaëlle, non diplômée
- PETIT Estelle, titulaire du BAFA
- SOMMAIRE Alice, stagiaire BAFA
- VITRY Lucas, titulaire du BAFA
- VITRY Chloë, titulaire équivalent BAFD/BPJEPS et BAFA

Cette semaine d'accueil de loisirs s'est déroulé sous le thème de :

Le show des super-héros

c) Effectifs :

72 enfants en moyenne étaient inscrits sur Juillet et 48 enfants sur le mois d'Août pour les vacances d'Avril.

II) Activités et sorties

L'équipe d'animation a proposé aux enfants des activités ainsi que des jeux en rapport avec le thème. Celles-ci se sont déclinées en activités manuelles, sportives et culturelles.

Voici quelques exemples de ce qui a été proposé :

a) Activités manuelles

Sabres Laser Masques Dark Vador Banderole Jedis Boissons galactiques

Porte clé Marvel Création immeubles super-Héros Bouclier C. America

Panoplie de l'aventurier Serpent en argile Mosaïque du temple

Décor mural Retour vers le futur Hoverboard Personnages RVLF

La porte de Narnia Chevaliers Couronne de la Reine Flocons géants

Œil de dragon Pixel Art Porte-Clé du hobbit Couronne d'elfe

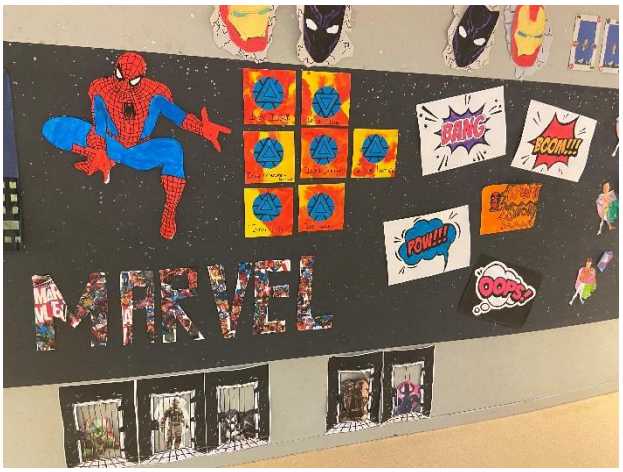

DARK
LOUISE
DARK
CLEO
DARK
RAPHAELLE
DARK
CLARA
DARK
DARK
DARK

ALICE
SHAHID

RETOUR
FUTUR

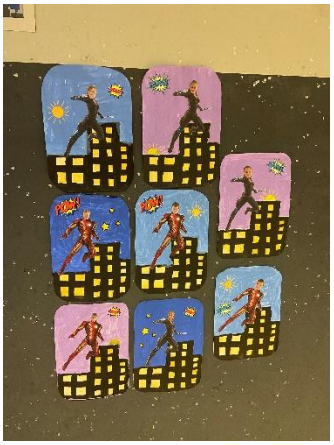

b) Activités sportives ou jeux de plein air

Les enfants ont participé à différents jeux d'intérieur et extérieurs.

Jeux intergalactiques

Randonnée pédestre

Chasse aux méchants dans le village

Entraînement des Avengers

Boum des super-héros

Rallye photo

Chasse au trésor Parcours de l'aventurier

Le bal des sirènes

Jeux au dojo

Parcours dans le monde de Narnia

Banquet de Narnia

La finale Révélations sports

Potion du Druide

Jeu du voyage

Jeu de l'anneau

c)Sorties

Labyrinthe POPCORN

Parc du BOCASSE

Zoo de CERZA

Résumé Global : Les vacances d'été furent remplies de show et de sourires. Les enfants ont pu profiter de chaque instant dans la joie et la bonne humeur. Ils ont pu découvrir les aventures de nombreux héros et le monde du cinéma en découvrant de nombreuses grandes sagas. Au vu des retours des évaluations données aux parents, les vacances d'été ont été fortement appréciées aussi bien en termes d'activités qu'au niveau de la direction et de l'équipe d'animation qui ont été considérées comme très compétentes et toujours en quête de nouveautés ainsi qu'à l'écoute. Les diverses sorties ont également été très appréciées par les familles. Nous avons été remerciés pour notre grand investissement ainsi pour l'intérêt que nous portons aux enfants et ce que nous leur transmettons autour des thèmes travaillés.